

Carl Philipp Emanuel Bach  
Einführungsmusik Schaffer

Erster Teil. Vor der Predigt

I. Chor

Majestätisch

H 82 Im

2.-3. tacet

4a. Recitativ

4

schwär-ze-ste der Näch-te kann doch nicht noch fin-ster dei-nen Blick er-tra-gen; und tau-send Jahr, was

4+ 6 6

7

sind sie? Au-gen-blick dem, des-sen Daur nicht Jah-re mes-sen; was end-li-cher Ver-

6 6

10

stand, ihm gar zu fern, ver-ges-sen, das ist dir jetz'-ger Au-gen-blick.

4+ 6 6 6 #

attacca

#### 4b. Chor

##### Majestätisch

14

attacca

#### 4c. Recitativ

23

Und du wirst e-wig sein. Dir, wel-cher nie be-gon-nen, ist je-de Zeit zu

6 6

26

klein. Wenn lan- ge kei- ne Son- nen mehr leuch- ten, bist du doch. Wenn, was da ist,

# 2 6 6

30

in Nichts ver- schwän- de, auch nach der Schöp- fung En- de, Gott, bist du noch.

6 3 6 #

5. Arie tacet

6. Choral

8

15

25

## 7. Recitativ

Basso

Ja, za - ge nicht dem na - hen Grab ent - ge - gen! Dein Va - ter will, du sollst zum Schlaf dich le - gen. Al -

lein er spricht der - einst: "Kommt wie - der, Men - schen - kin - der!" Er sorgt dar - um für dich nicht min - der, wenn - gleich die

Er - de dich be - deckt. Sie soll dich einst der neu - en Schöp - fung ge - ben. Die Gru - be, die dich schreckt,

wird dir der Ein - gang in das Le - ben und er, dein Lei - chen - stein, des Him - mels Schwel - le sein.

## 8. Arie

## Lebhaft

[illegible]

## 9. Choral

## Zweiter Teil. Nach der Predigt

10.–14. tacet

Zum Beschluss

15. Chor [= 1. Chor]

Carl Philipp Emanuel Bach  
Einführungsmusik Schaffer

Erster Teil. Vor der Predigt

I. Chor

Majestätisch

H 82 Im

12

27

37

2.-3. tacet

4a. Recitativ

Alto

Um dich ist e - wigs Licht, dir muss es in der Höl - le ta - gen; die

6 5b #

4

schwär-ze-ste der Näch-te kann doch nicht noch fin-ster dei-nen Blick er-tra-gen; und tau-send Jahr, was

4+ 6 6

7

sind sie? Au-gen-blick dem, des-sen Daur nicht Jah-re mes-sen; was end-li-cher Ver-

6 6

10

stand, ihm gar zu fern, ver-ges-sen, das ist dir jetz'-ger Au-gen-blick.

4+ 6 6 6 #

attacca

#### 4b. Chor

##### Majestätisch

14

#### 4c. Recitativ

23

Und du wirst e-wig sein. Dir, wel-cher nie be-gon-nen, ist je-de Zeit zu

6 6

26

klein. Wenn lan - ge kei - ne Son - nen mehr leuch - ten, bist du doch. Wenn, was da ist,

30

in Nichts ver - schwän - de, auch nach der Schöp - fung En - de, Gott, bist du noch.

5. Arie tacet

6. Choral

8

15

25

7.–8. tacet

9. Choral

Zweiter Teil. Nach der Predigt

10.–14. tacet

Zum Beschluss

15. Chor [= 1. Chor]

Carl Philipp Emanuel Bach  
Einführungsmusik Schaffer

Erster Teil. Vor der Predigt

I. Chor

Majestätisch

H 82 Im

12

27

39

2.-3. tacet

4a. Recitativ

Alto

Um dich ist e - wigs Licht, dir muss es in der Höl - le ta - gen; die

6 5b #

4

schwär-ze-ste der Näch-te kann doch nicht noch fin-ster dei-nen Blick er-tra-gen; und tau-send Jahr, was

4+ 6 6

7

sind sie? Au-gen-blick dem, des-sen Daur nicht Jah-re mes-sen; was end-li-cher Ver-

6 6

10

stand, ihm gar zu fern, ver-ges-sen, das ist dir jetz'-ger Au-gen-blick.

4+ 6 6 6 #

attacca

#### 4b. Chor

##### Majestätisch

14

2

#### 4c. Recitativ

23

Und du wirst e-wig sein. Dir, wel-cher nie be-gon-nen, ist je-de Zeit zu

6 6

26

klein. Wenn lan - ge kei - ne Son - nen mehr leuch - ten, bist du doch. Wenn, was da ist,

30

in Nichts ver - schwän - de, auch nach der Schöp - fung En - de, Gott, bist du noch.

5. Arie tacet

6. Choral

8

15

25

7.–8. tacet

9. Choral

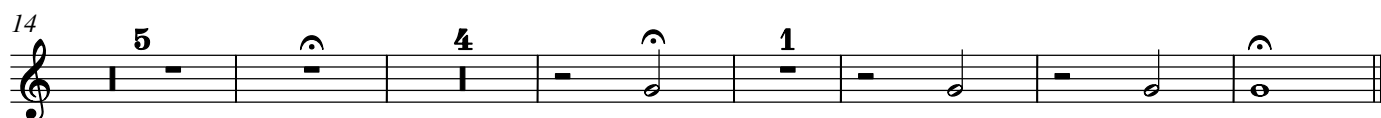

Zweiter Teil. Nach der Predigt

10.–14. tacet

Zum Beschluss

15. Chor [= 1. Chor]

Carl Philipp Emanuel Bach  
Einführungsmusik Schaffer

Erster Teil. Vor der Predigt

I. Chor

Majestätisch

H 821m

15

36

2.—3. tacet

4a. Recitativ

Alto

Um dich ist e - wigs Licht, dir muss es in der Höl - le ta - gen; die

6 5b #

4

schwär - ze - ste der Näch - te kann doch nicht noch fin - ster dei - nen Blick er - tra - gen; und tau - send Jahr, was

4+ 6 6

7

sind sie? Au - gen-blick dem, des-sen Daur nicht Jah - re mes - sen; was end - li-cher Ver -

10

stand, ihm gar zu fern, ver - ges - sen, das ist dir jetz' - ger Au - gen-blick. attacca

## 4b. Chor

## Majestätisch

Und du wirst e - wig sein. Dir, wel-cher nie be - gon - nen, ist je - de Zeit zu

## 4c. Recitativ

23

Und du wirst e - wig sein. Dir, wel-cher nie be - gon - nen, ist je - de Zeit zu

26

klein. Wenn lan - ge kei - ne Son - nen mehr leuch-ten, bist du doch. Wenn, was da ist,

30

in Nichts ver-schwän-de, auch nach der Schöp-fung En - de, Gott, bist du noch.

5. Arie tacet

6. Choral

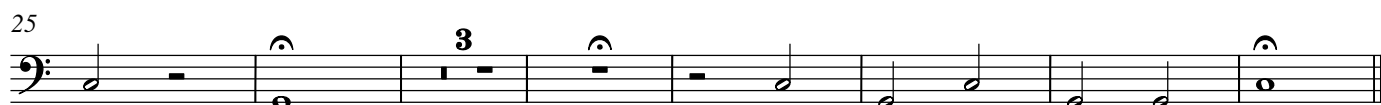
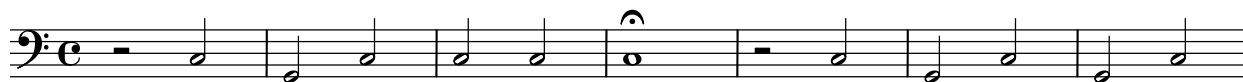

7.-8. tacet

9. Choral

Zweiter Teil. Nach der Predigt

10.-14. tacet

Zum Beschluss

15. Chor [= 1. Chor]

Carl Philipp Emanuel Bach  
Einführungsmusik Schaffer

Erster Teil. Vor der Predigt

I. Chor

Majestätisch

H 82 Im

2.-3. tacet

4a. Recitativ

Alto

Um dich ist e - wigs Licht, dir muss es in der Höl - le ta - gen; die

6 5b #

schwär - ze - ste der Näch - te kann doch nicht noch fin - ster dei - nen Blick er - tra - gen; und tau - send Jahr, was

4+ 6 6

7

sind sie? Au - gen-blick dem, des-sen Daur nicht Jah - re mes - sen; was end - li-cher Ver -

10 attacca

stand, ihm gar zu fern, ver - ges - sen, das ist dir jetz' - ger Au - gen-blick.

## 4b. Chor

## Majestätisch

Ob <sup>14</sup>

Und du wirst e - wig sein. Dir, wel-cher nie be - gon - nen, ist je - de Zeit zu

## 4c. Recitativ

23

Und du wirst e - wig sein. Dir, wel-cher nie be - gon - nen, ist je - de Zeit zu

26

klein. Wenn lan - ge kei - ne Son - nen mehr leuch-ten, bist du doch. Wenn, was da ist,

30

in Nichts ver-schwän-de, auch nach der Schöp-fung En - de, Gott, bist du noch.

## 5. Arie

## Feurig

Oboe

## 6. Choral

Oboe

## 7.-8. tacet

## 9. Choral

Oboe

## Zweiter Teil. Nach der Predigt

I 0. – I 2. tacet

## I 3. Arie

*Poco andante*

Flauto

6

14

21

30

37

48

*p*

*f*

## I 4. Choral

Oboe

18b

(10)

Zum Beschluss

I 5. Chor [= I. Chor]

Carl Philipp Emanuel Bach  
Einführungsmusik Schaffer

Erster Teil. Vor der Predigt

I. Chor

Majestätisch

H 821m

2.-3. tacet

4a. Recitativ

Alto

Um dich ist e - wigs Licht, dir muss es in der Höl - le ta - gen; die

4

schwär - ze - ste der Näch - te kann doch nicht noch fin - ster dei - nen Blick er - tra - gen; und tau - send Jahr, was

7

sind sie? Au - gen-blick dem, des-sen Daur nicht Jah - re mes - sen; was end - li-cher Ver -

10 attacca

stand, ihm gar zu fern, ver - ges - sen, das ist dir jetz' - ger Au - gen-blick.

## 4b. Chor

## Majestätisch

Ob 14

## 4c. Recitativ

23

Und du wirst e - wig sein. Dir, wel-cher nie be - gon - nen, ist je - de Zeit zu

26

klein. Wenn lan - ge kei - ne Son - nen mehr leuch-ten, bist du doch. Wenn, was da ist,

30

in Nichts ver-schwän-de, auch nach der Schöp-fung En - de, Gott, bist du noch.

## 5. Arie

Feurig

Oboe

## 6. Choral

Oboe

7.-8. tacet.

## 9. Choral

Oboe

## Zweiter Teil. Nach der Predigt

I 0. – I 2. tacet

## I 3. Arie

Poco andante

Flauto

6

13

20

30

37

48

## I 4. Choral

Oboe

18b

Zum Beschluss

I 5. Chor [= I. Chor]

Carl Philipp Emanuel Bach  
Einführungsmusik Schaffer

Erster Teil. Vor der Predigt

I. Chor

H 821m

Majestätisch

## 2. Recitativ tacet

## 3. Arie

## Mäßig

## 4a. Recitativ

Alto

Um dich ist e - wigs Licht, dir muss es in der Höl - le ta - gen; die

6 5b #

4

schwär - ze - ste der Näch - te kann doch nicht noch fin - ster dei - nen Blick er - tra - gen; und tau - send Jahr, was

4+ 6 6

7

sind sie? Au - gen - blick dem, des - sen Daur nicht Jah - re mes - sen; was end - li - cher Ver -

6 6 6

10

stand, ihm gar zu fern, ver - ges - sen, das ist dir jetz' - ger Au - gen - blick.

4+ 6 6 6 #

attacca

## 4b. Chor

## Majestätisch

14

18

Violino I musical score, measures 18-53. The key signature is three sharps (F#, C#, G#). The score consists of eight staves of music. Measure numbers 18, 22, 29, 33, 39, 45, 50, and 53 are indicated at the beginning of their respective staves. Dynamics include *f* (forte), *pp* (pianissimo), *p* (piano), and *tr* (trill). The music features various rhythmic patterns, including sixteenth and thirty-second notes, and rests.

## 6. Choral

Choral musical score, measures 6-27. The key signature is three sharps (F#, C#, G#). The score consists of four staves of music. Measure numbers 10, 19, and 27 are indicated at the beginning of their respective staves. The music is primarily composed of whole and half notes, with some rests. The final measure (27) ends with a double bar line.

7. Recitativ tacet

8. Arie

Lebhaft

1

*p*

7

*f*

*p*

14

19

24

*f*

*mf*

*f*

30

*pp* cresc.

36

*p*

*mf*

41

*f*

*mf*

1

*p*

## 9. Choral

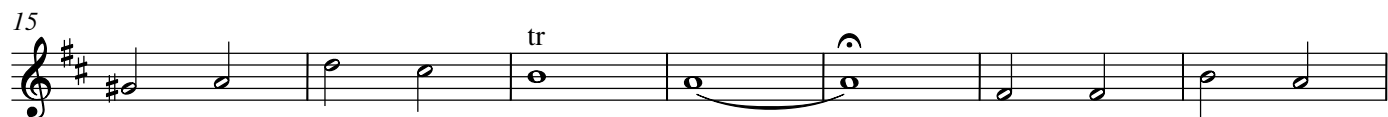
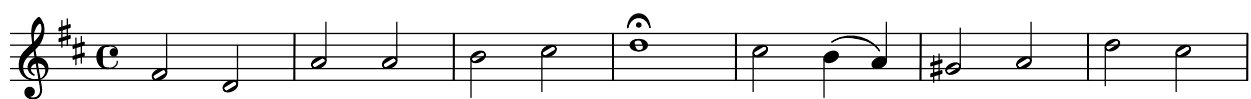

This page intentionally left blank to facilitate page turn.

## Zweiter Teil. Nach der Predigt

10. Recitativ tacet

11. Arie

Mäßig langsam

## 12. Accompagnement

## Adagio

Basso

Einst traur-tet ihr, der Leh-rer sank ins Grab; er, eu-rer Kir-che Ruhm und Zier, be -

*p*

weint von euch sank er hin - ab, Ach, nie - mals wird er, all - ge-mein be -

liebt, euch Got - tes Wil - len mehr er - klä - ren. Blass ist sein Mund, sein Aug voll To - des - nacht. Mit

Recht seid ihr be - trübt, dem Wüld'-gen flie-ßen eu - re Zäh - ren, ihm, von dem Herrn zum Se -

- gen euch ge - macht. Doch jetzt, jetzt wischt sie ab, da euch der Herr voll Huld und

20

Gna - de zum Fort - schritt auf der Tu - gend Pfa - de den treu - sten Hir - ten wie - der gab.

## 13. Arie

Poco andante

## 14. Choral

Measure 14: (10)  $\text{G}_4$  (quarter),  $\text{A}_4$  (quarter),  $\text{B}_4$  (quarter),  $\text{C}_5$  (quarter),  $\text{B}_4$  (quarter),  $\text{A}_4$  (quarter),  $\text{G}_4$  (quarter),  $\text{F}_4$  (quarter),  $\text{E}_4$  (quarter),  $\text{D}_4$  (quarter),  $\text{C}_4$  (half).

Measure 15:  $\text{D}_4$  (quarter),  $\text{E}_4$  (quarter),  $\text{F}_4$  (quarter),  $\text{G}_4$  (quarter),  $\text{A}_4$  (quarter),  $\text{B}_4$  (quarter),  $\text{C}_5$  (quarter),  $\text{B}_4$  (quarter),  $\text{A}_4$  (quarter),  $\text{G}_4$  (quarter),  $\text{F}_4$  (quarter),  $\text{E}_4$  (quarter),  $\text{D}_4$  (quarter),  $\text{C}_4$  (half).

Measure 18b:  $\text{D}_4$  (quarter),  $\text{E}_4$  (quarter),  $\text{F}_4$  (quarter),  $\text{G}_4$  (quarter),  $\text{A}_4$  (quarter),  $\text{B}_4$  (quarter),  $\text{C}_5$  (quarter),  $\text{B}_4$  (quarter),  $\text{A}_4$  (quarter),  $\text{G}_4$  (quarter),  $\text{F}_4$  (quarter),  $\text{E}_4$  (quarter),  $\text{D}_4$  (quarter),  $\text{C}_4$  (half).

Measure 21:  $\text{D}_4$  (quarter),  $\text{E}_4$  (quarter),  $\text{F}_4$  (quarter),  $\text{G}_4$  (quarter),  $\text{A}_4$  (quarter),  $\text{B}_4$  (quarter),  $\text{C}_5$  (quarter),  $\text{B}_4$  (quarter),  $\text{A}_4$  (quarter),  $\text{G}_4$  (quarter),  $\text{F}_4$  (quarter),  $\text{E}_4$  (quarter),  $\text{D}_4$  (quarter),  $\text{C}_4$  (half).

Zum Beschluss

15. Chor [= 1. Chor]

Carl Philipp Emanuel Bach  
Einführungsmusik Schaffer

Erster Teil. Vor der Predigt

I. Chor

H 821m

Majestätisch

### 3. Arie

Mäßig

[illegible]

## 4a. Recitativ

Alto

Um dich ist e - wigs Licht, dir muss es in der Höl - le ta - gen; die

6 5b #

4

schwär - ze - ste der Näch - te kann doch nicht noch fin - ster dei - nen Blick er - tra - gen; und tau - send Jahr, was

4+ 6 6

7

sind sie? Au - gen - blick dem, des - sen Daur nicht Jah - re mes - sen; was end - li - cher Ver -

6 6 6

10

stand, ihm gar zu fern, ver - ges - sen, das ist dir jetz' - ger Au - gen - blick.

4+ 6 6 6 #

attacca

4b. Chor  
Majestätisch

14

18

## 4c. Recitativ

23

Und du wirst e - wig sein. Dir, wel-cher nie be - gon - nen, ist je - de Zeit zu

26

klein. Wenn lan - ge kei - ne Son - nen mehr leuch - ten, bist du doch. Wenn, was da ist,

30

in Nichts ver - schwän - de, auch nach der Schöp - fung En - de, Gott, bist du noch.

## 5. Arie

## Feurig

4

7

10

13

*p*

Violino II musical score, measures 16-53. The key signature is three sharps (F#, C#, G#) and the time signature is common time (C). The score consists of eight staves of music. Measure numbers 16, 19, 25, 30, 35, 42, 49, and 53 are indicated at the beginning of their respective staves. Dynamics include *f* (forte), *p* (piano), and *pp* (pianissimo). The music features various rhythmic patterns, including eighth and sixteenth notes, and rests.

## 6. Choral

6. Choral musical score, measures 1-27. The key signature is three sharps (F#, C#, G#) and the time signature is common time (C). The score consists of four staves of music. Measure numbers 10, 19, and 27 are indicated at the beginning of their respective staves. The music features various rhythmic patterns, including eighth and sixteenth notes, and rests.

7. Recitativ *tacet*

8. Arie

Lebhaft

1

*p*

7

*f*

*p*

14

20

*f*

*mf*

27

*f*

33

*pp* cresc.

*p*

39

*mf*

*f*

*mf*

45

1

*p*

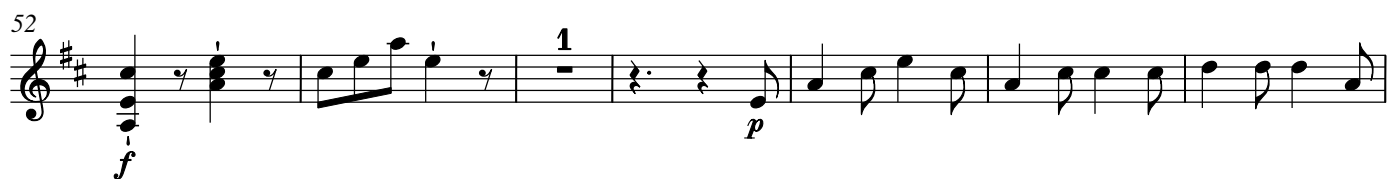

## 9. Choral

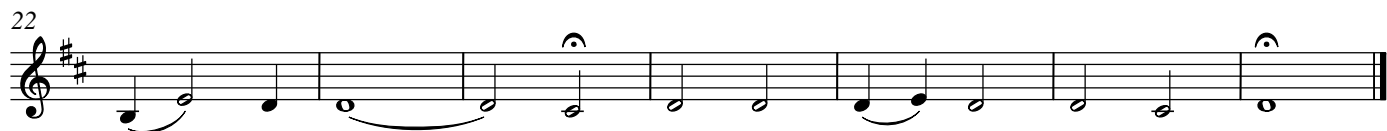

This page intentionally left blank to facilitate page turn.

## Zweiter Teil. Nach der Predigt

10. Recitativ *tacet*

11. Arie

Mäßig langsam

4 *tr* *f*

8 *p* *mf* *p* *tr*

12 *mf* *p* *mf* *tr* *f*

16 *p*

19 *f*

22 *Fine* *etwas lebhafter* *p* *f* *p*

26

30 *pp* *p* D.C.

## 12. Accompagnement

## Adagio

Basso

Einst traur-tet ihr, der Leh-rer sank ins Grab; er, eu-rer Kir-che Ruhm und Zier, be -

weint von euch sank er hin - ab. Ach, nie - mals wird er, all - ge-mein be -

liebt, euch Got - tes Wil - len mehr er - klä - ren. Blass ist sein Mund, sein Aug voll To - des - nacht. Mit

Recht seid ihr be - trübt, dem Wüld' - gen flie - ßen eu - re Zäh - ren, ihm, von dem Herrn zum Se -

- gen euch ge-macht. Doch jetzt, jetzt wischt sie ab, da euch der Herr voll Huld und

20

Gna - de zum Fort - schritt auf der Tu - gend Pfa - de den treu - sten Hir - ten wie - der gab.

*f*

## 13. Arie

Poco andante

*tr*

*p*

*tr*

*f*

*tr*

*p*

*tr*

*pp*

*mf*

*f*

*tr*

*f*

*p*

*f*

*p*

*f*

*p*

*f*

*tr*

*p*

*f*

*p*

*f*

*tr*

*mf*

*f*

*p*

*f*

*p*

Carl Philipp Emanuel Bach  
Einführungsmusik Schaffer

Erster Teil. Vor der Predigt

I. Chor

Majestätisch

H 821m

### 3. Arie

Mäßig

8

16

*p* *mf* *f* *p*

24

*f* *p*

32

32

40

48

55 D.C.

*f* *mf* *p* *pp*

## 4a. Recitativ

Alto

Um dich ist e - wigs Licht, dir muss es in der Höl - le ta - gen; die

4

schwär - ze - ste der Näch - te kann doch nicht noch fin - ster dei - nen Blick er - tra - gen; und tau - send Jahr, was

7

sind sie? Au - gen - blick dem, des - sen Daur nicht Jah - re mes - sen; was end - li - cher Ver -

10

stand, ihm gar zu fern, ver - ges - sen, das ist dir jetz' - ger Au - gen - blick.

attacca

## 4b. Chor

## Majestätisch

14

18

## 4c. Recitativ

23

Und du wirst e - wig sein. Dir, wel-cher nie be - gon - nen, ist je - de Zeit zu

26

klein. Wenn lan - ge kei - ne Son - nen mehr leuch - ten, bist du doch. Wenn, was da ist,

30

in Nichts ver - schwän - de, auch nach der Schöp - fung En - de, Gott, bist du noch.

## 5. Arie

## Feurig

6

*p*

11

16

*f* *p* *f* *pp*

21

26

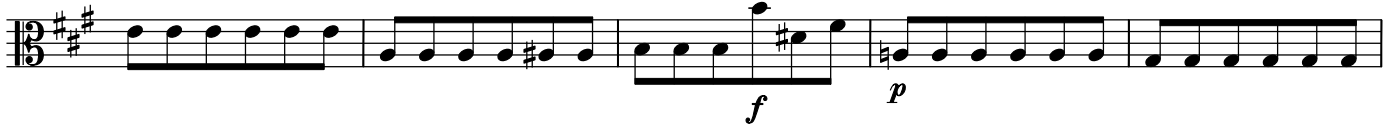

31

36

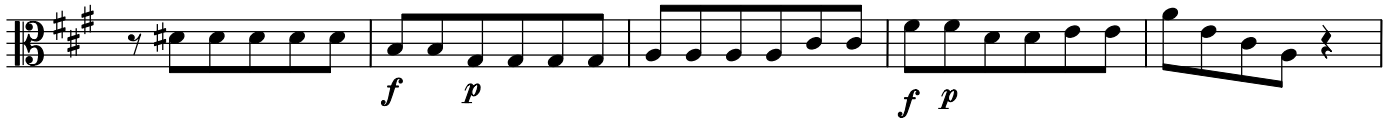

41

47

52

## 6. Choral

10

19

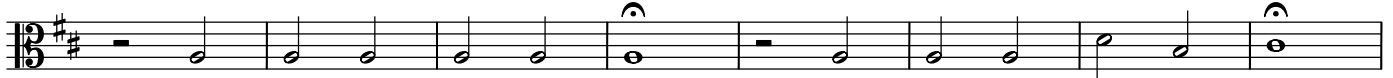

27

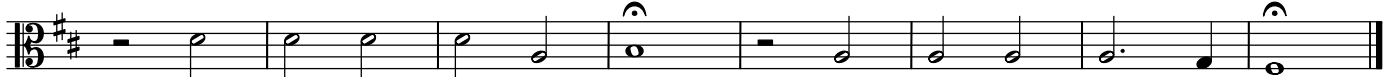

7. Recitativ *tacet*

## 8. Arie

## Lebhaft

1

*p* *f*

8

*p*

15

22

*f* *mf* *f*

29

*pp* *cresc.*

36

*p* *mf* *f*

42

*mf* *p*

50

*f* *p*

57

64

*f*

71

*mf* *f*

## 12. Accompagnement

## Adagio

Basso

Einst traur-tet ihr, der Leh-rer sank ins Grab; er, eu-rer Kir-che Ruhm und Zier, be -

*p*

weint von euch sank er hin - ab, Ach, nie - mals wird er, all - ge-mein be -

liebt, euch Got - tes Wil - len mehr er - klä - ren. Blass ist sein Mund, sein Aug voll To - des - nacht. Mit

Recht seid ihr be - trübt, dem Wüld'-gen flie - ßen eu - re Zähl - ren, ihm, von dem Herrn zum Se -

- gen euch ge - macht. Doch jetzt, jetzt wischt sie ab, da euch der Herr voll Huld und

20

Gna - de zum Fort - schritt auf der Tu - gend Pfa - de den treu - sten Hir - ten wie - der gab.

*f*

## 13. Arie

Poco andante

*p*

6

14

*f*

21

*p* *pp*

29

*mf* *f* *f* *p* *f*

35

*p* *f* *p* *f* *p*

42

*f* *p* *f* *p*

48

*mf* *f* *p* *f* *p*

## 14. Choral

6 (15)

21

Zum Beschluss

15. Chor [= 1. Chor]

Carl Philipp Emanuel Bach  
Einführungsmusik Schaffer

Erster Teil. Vor der Predigt

I. Chor

Majestätisch

H 82 Im

unis.

5

10

15

20

25

31

37

42

6 6 3

## 2. Recitativ

Basso

Un - wan - del - ba - rer, der kei - ne Gren - zen kennt, der E - wig - kei - ten Herr! Von dir ent -

zün - det brennt die Son - ne, glän - zen tau - send Ster - ne, von ew' - ger Nacht, eh du sie schufst, ver -

hüllt. Du bist, du wilt: Und gleich durch - strahlt die blau - e Fer - ne der My - ri -

a - den Wel - ten Licht, und gleich ge - biert die Er - de Berg und Hü - gel und schwit - zet Mee - re

bo - den - los. Selbst aus der E - wig - kei - ten Schoß riefst du die Zeit und gabst ihr Flü - gel.

So sah dein Aug den er - sten Tag, den kei - nes Men - schen Aug ge - se - hen. So sah dein

19

Aug die er - ste Sonn ent - ste - hen, und tau - send wälz - ten ihr sich nach.

6 6 6 #

## 3. Arie

## Mäßig

23 *f* *p* *f* *p*

8 6 4 3 2 5 4 3 2 3 9 8 7 6 6 9 8 6 5 *f* *tasto*

16 *p* *mf* *f* *p*

24 *f* *p*

32 *f* *tasto*

40 *p* *Fine*

48 *f* *p*

55 *f* *unis.* *tasto* *mf* *p* *pp* *D.C.*

## 4a. Recitativ

Alto

Um dich ist e - wigs Licht, dir muss es in der Höl - le ta - gen; die

6 5b #

4

schwär - ze - ste der Näch - te kann doch nicht noch fin - ster dei - nen Blick er - tra - gen; und tau - send Jahr, was

4+ 6 6

7

sind sie? Au - gen - blick dem, des - sen Daur nicht Jah - re mes - sen; was end - li - cher Ver -

6 6

10

stand, ihm gar zu fern, ver - ges - sen, das ist dir jetz' - ger Au - gen - blick.

4+ 6 6 6 #

attacca

## 4b. Chor

## Majestätisch

14 unis.

18

## 4c. Recitativ

23

Und du wirst e - wig sein. Dir, wel-cher nie be - gon - nen, ist je - de Zeit zu

6 6 6

26

klein. Wenn lan - ge kei - ne Son - nen mehr leuch-ten, bist du doch. Wenn, was da ist,

# 2 6 6

30

in Nichts ver-schwän-de, auch nach der Schöp-fung En - de, Gott, bist du noch.

6 6 6 #

## 5. Arie

## Feurig

6 4+ 6 2 6

6 7 7<sup>b</sup> 5 unis. 5 4+ *p*

11 6 2 6 7 7<sup>b</sup> 5

16 unis. 6 6 7 7<sup>#</sup> *f* *pp* *tasto*

21

26 *tasto* 4+ 6 *f* *p*

31 6 4 6 4 6 5 *f* *p*

36 6 4 3 7 5<sup>b</sup> 6 9 4 8 3 6 6 6 *f* *p* *f* *p*

41 *tasto* 6 6 6 6 6 6 5 *pp* *f* *p* *f* *p*

47 6 6 4 5 3 4+ 6 *f*

52 2 6 6 4 7<sup>b</sup> 5 4 3 *#*

## 6. Choral

## 7. Recitativ

Basso

Ja, za - ge nicht dem na - hen Grab ent - ge - gen! Dein Va - ter will, du sollst zum Schlaf dich le - gen. Al -

lein er spricht der - einst: "Kommt wie - der, Men - schen - kin - der!" Er sorgt dar - um für dich nicht min - der, wenn - gleich die

Er - de dich be - deckt. Sie soll dich einst der neu - en Schöp - fung ge - ben. Die Gru - be, die dich schreckt,

wird dir der Ein - gang in das Le - ben und er, dein Lei - chen - stein, des Him - mels Schwel - le sein.

## 8. Arie

## Lebhaft

1

6 6 unis. 5

*p* *f*

8

1 2 6 5b

*p*

15 6 5 9 8 6 7<sup>#</sup>

21 7<sup>b</sup> 6<sup>4</sup> unis. *f* 2 6 6 *mf*

27 6<sup>4</sup> 7<sup>5</sup> *f* 6 7 unis.

33 *pp* *cresc.* *p* 4<sup>+</sup> 6

39 6<sup>5</sup> 7<sup>5</sup> 9<sup>4</sup> 8<sup>3</sup> 6 7<sup>#</sup> unis. *mf* *f* *mf*

46 1 6 6 unis. *p* *f*

53 1 2 6 5<sup>b</sup> *p*

60 6 5 9 8 6 7<sup>#</sup>

66 7<sup>b</sup> 6<sup>4</sup> unis. *f* 2 6 6 *mf*

72 6<sup>4</sup> 7<sup>5</sup> *f* 6 7 unis.

## 9. Choral

## Zweiter Teil. Nach der Predigt

## 10. Recitativ

Tenore

Er - höh - ter Men - schen - sohn, dir fleht dein Ei - gen - tum, ach hö - re und sen - de von des

Va - ters Thron den Geist der Wahr - heit und der Leh - re! Jetzt tref - fe die Ver - hei - ßung ein, wo - mit du, uns ver -

las - send, einst er - freut: "Wo ihr ver - samm - let seid, da will ich bei euch sein, will nebst dem

11

8 Trö-ster, den ich sen-de, stets bei euch sein bis an der Zei-ten En-de."

2 4 6<sup>b</sup> 6<sup>b</sup>

## II. Arie

### Mäßig langsam

7 4 2 7 6 7 6 7 6 4 3 6 6 5 4 3

*p*

5 6 6<sup>b</sup> 6 6 7<sup>h</sup> 9 8 7 6 4<sup>h</sup> 6 7<sup>h</sup> 6 4 5<sup>h</sup> 7<sup>h</sup> 4 2 7<sup>b</sup> 2

*f*

9 7 6<sup>h</sup> 7<sup>h</sup> 9 8 7 6 5 4 3 6 5 6 6 7<sup>b</sup>

*p* *mf* *p*

13 6 5 6 5 9 8 7 6 5 4 3 9 6 5 6 4 3 6 4 5 3

*mf* *p* *mf* *f* *p*

17 7 4 2 8 3 6<sup>h</sup> 4 6 4 7 5 6 4 3 5<sup>b</sup> 4 3 5 9 4 3 6 7

*f* *p* *f*

21 7 4 2 8 3 6<sup>b</sup> 4<sup>b</sup> 5 3 6 6<sup>b</sup> 6 6 2 6<sup>b</sup>

*f* *p* *f*

25 6<sup>b</sup> 6 7<sup>h</sup> 6<sup>b</sup> 5 6<sup>b</sup> 6 6 2 6<sup>b</sup> *tasto*

*p*

29 6 6 5 9 8 4 3 5 4 3 6 4 5 4 3 D.C.

*pp* *p*

## 12. Accompagnement

## Adagio

Basso

Einst traur - tet ihr, der Leh - rer sank ins Grab; er, eu - rer Kir - che Ruhm und Zier, be -

weint von euch sank er hin - ab. Ach, nie - mals wird er, all - ge - mein be -

liebt, euch Got - tes Wil - len mehr er - klä - ren. Blass ist sein Mund, sein Aug voll To - des - nacht. Mit

Recht seid ihr be - trübt, dem Wü - rd' - gen flie - ßen eu - re Zäh - ren, ihm, von dem Herrn zum Se -

- gen euch ge - macht. Doch jetzt, jetzt wischt sie ab, da euch der Herr voll Huld und

20

20

Gna - de zum Fort - schritt auf der Tu - gend Pfa - de den treu - sten Hir - ten wie - der gab.

6 6 2<sub>4</sub> 7<sub>#</sub>

*f*

13. Arie  
Poco andante

## I 4. Choral

Zum Beschluss

I 5. Chor [= I. Chor]

Carl Philipp Emanuel Bach  
Einführungsmusik Schaffer

Erster Teil. Vor der Predigt

I. Chor

H 821m

Majestätisch

Soprano

Alto

Tenore

Basso

Continuo

unis.

Herr

Herr

Herr

Herr

6

Gott, du bist uns-re Zu-flucht für und für. E - he denn die Ber-ge

Gott, du bist uns-re Zu-flucht für und für. E - he denn die Ber-ge

Gott, du bist uns-re Zu - flucht für und für. E - he denn die Ber-ge

Gott, du bist uns-re Zu-flucht für und für. E - he denn die Ber-ge

12

wor-den und die Er-de und die Welt ge - schaf-fen wor-den, bist du

wor-den und die Er-de und die Welt ge - schaf-fen wor-den, bist du

wor-den und die Er-de und die Welt ge - schaf-fen wor-den, bist du

wor-den und die Er-de und die Welt ge - schaf-fen wor-den, bist du

17

Gott, bist du Gott von E-wig - keit zu E - wig - keit.

Gott, bist du Gott von E-wig - keit zu E - wig - keit.

Gott, bist du Gott von E-wig - keit zu E - wig - keit.

Gott, bist du Gott von E-wig - keit zu E - wig - keit.

23

Herr Gott, du bist uns-re

Herr Gott, du bist uns-re

Herr Gott, du bist uns-re

Herr Gott, du bist uns-re

29

Zu-flucht für und für. E - he denn die Ber-ge wor-den und die Er-de und die

Zu-flucht für und für. E - he denn die Ber-ge wor-den und die Er-de und die

Zu-flucht für und für. E - he denn die Ber-ge wor-den und die Er-de und die

Zu-flucht für und für. E - he denn die Ber-ge wor-den und die Er-de und die

35

Welt ge-schaf-fen wor-den, bist du Gott, bist du Gott von E-wig -

Welt ge-schaf-fen wor-den, bist du Gott, bist du Gott von E-wig -

Welt ge-schaf-fen wor-den, bist du Gott, bist du Gott von E-wig -

Welt ge-schaf-fen wor-den, bist du Gott, bist du Gott von E-wig -

41

keit zu E - wig - keit.

keit zu E - wig - keit.

keit zu E - wig - keit.

keit zu E - wig - keit.

## 2. Recitativ

Basso

Un - wan-del - ba - rer, der kei - ne Gren - zen kennt, der E - wig - kei - ten Herr! Von dir ent-

Contiuo

4

zün - det brennt die Son - ne, glän - zen tau - send Ster - ne, von ew' - ger Nacht, eh du sie schufst, ver -

7

hüllt. Du bist, du willst: Und gleich durch - strahlt die blau - e Fer - ne der My - ri -

10

a - den Wel - ten Licht, und gleich ge - biert die Er - de Berg und Hü - gel und schwit - zet Mee - re

13

bo - den - los. Selbst aus der E - wig - kei - ten Schoß riefst du die Zeit und gabst ihr Flü - gel.

16

So sah dein Aug den er - sten Tag, den kei - nes Men - schen Aug ge - se - hen. So sah dein

6 2 6 4+

19

Aug die er - ste Sonn ent - ste - hen, und tau - send wälz - ten ihr sich nach.

6 6 6 #

## 3. Arie

Mäßig

Soprano Un-wan-del-bar, welch ein Ge-dan - ke, welch ei-ne Denk - kraft fas - set

Continuo

*f* *p*

5 3 4 2 3 1 6 7 6 4 3 4 # 7 5

7

ihn! Es fehlt dem höch - sten Se - raph Sinn, dass sein Ver - stand bei

6 4 5 # 6 4 3 2 5 4 3 2 3 9 8 7 5 6 6

*f* *p*

14

ihm nicht wan - ke. Un-wan-del-bar, welch ein Ge-

*tasto* *f* *p* *mf*

9 8 6 4 5 3 7 #

21

dan-ke, welch ei-ne Denk - kraft fas - set ihn! Es fehlt dem höch - sten

*f* *p* *f* *p*

28

Se - raph Sinn, dass sein Ver - stand

35

nicht wan - ke, bei ihm nicht wan - ke.

*f*

41

Wer denkt es, oh-ne An-fang sein und

*p*

48

e - wig un-be-gon-nen le-ben? Welch Au - ge bli-cket oh-ne Be-ben in die - sen

*f* *p*

55

tr

D.C.

Ab - - grund kühn hin - ein!

6 4 5 7

*f* unis. *tasto* *mf* *p* *pp*

#### 4a. Recitativ

Alto

Continuo

Um dich ist e - wigs Licht, dir muss es in der Höl - le ta - gen; die

6 5b #

4

schwär-ze-ste der Näch-te kann doch nicht noch fin-ster dei-nen Blick er-tra-gen; und tau-send Jahr, was

4+ 6 6

7

sind sie? Au - gen-blick dem, des-sen Daur nicht Jah - re mes-sen; was end - li-cher Ver -

6 6 4

10

attacca

stand, ihm gar zu fern, ver-ges-sen, das ist dir jetz'-ger Au-gen-blick.

4+ 6 6 6 #

## 4b. Chor

## Majestätisch

14

S  
Denn tau - send Jah - re sind vor dir wie der Tag, — der

A  
Denn tau - send Jah - re sind vor dir wie der Tag, der

T  
Denn tau - send Jah - re sind vor dir wie der Tag, der

B  
Denn tau - send Jah - re sind vor dir wie der Tag, — der

Bc  
unis.

18

ge - stern ver-gan - - - gen ist, und ei - ne Nacht-wa-che.

ge - stern ver-gan - - - gen ist, und ei - ne Nacht-wa-che.

ge - stern ver-gan - - - gen ist, und ei - ne Nacht-wa-che.

ge - stern ver-gan - - - gen ist, und ei - ne Nacht-wa-che.

## 4c. Recitativ

23

A

Und du wirst e - wig sein. Dir, wel-cher nie be - gon-nen, ist je - de Zeit zu

Bc

26

klein. Wenn lan-ge kei-ne Son - nen mehr leuch-ten, bist du doch. Wenn, was da ist,

30

in Nichts ver-schwän-de, auch nach der Schöp-fung En-de, Gott, bist du noch.

## 5. Arie

Feurig

Tenore

Continuo

5

6

7

7<sup>b</sup><sub>5</sub>

unis.

9

8

Wenn einst vor dei - nem Schel - ten beim An - bruch je - ner letz - ten Nacht das

5

4<sup>+</sup>

6

2

*p*

13

8

Feu - er-meer der Wel - ten die Him - mel selbst zer-flie - ßen macht;

6

7

7<sup>b</sup><sub>5</sub>

unis.

*f*

17

8

wenn, aus der Bahn ge - sun - ken, der Him - mel wil - de Flam - men sprüht und nun\_\_ der

6

6

7

*p*

*f*

*pp*

tasto

22

8

letz - - - te Fun - ken in fast\_\_ ver - lös - ch - ten

27  
8  
Son - nen glüht; - wenn ih - re wei - ten Trüm - mer Zer - stö - rung neu - er Schöp - fung

32  
8  
beut: - - - - - Bleibst du, Je - ho - va, im - - - - - mer

37  
8  
von E - wig - keit - - - - - zu E - wig - keit, Je - ho - - - - -

43  
8  
va, du blei - best im - mer, du blei - best im - mer von E - wig - keit zu E - wig -

49  
8  
keit.

53  
8

## 6. Choral

Soprano

1. Du blei - best e - wig - lich, wenn Son - nen gleich ver - al -  
 2. So glaub und wisch sie ab, des fei - gen Kum - mers Zäh -

Alto

1. Du blei - best e - wig - lich, wenn Son - nen gleich ver - al -  
 2. So glaub und wisch sie ab, des fei - gen Kum - mers Zäh -

Tenore

1. Du blei - best e - wig - lich, wenn Son - nen gleich ver - al -  
 2. So glaub und wisch sie ab, des fei - gen Kum - mers Zäh -

Basso

1. Du blei - best e - wig - lich, wenn Son - nen gleich ver - al -  
 2. So glaub und wisch sie ab, des fei - gen Kum - mers Zäh -

Continuo

6 5 4 3

9

ten. Du bleibst und wirst auch mich zur E - wig - keit er - hal -  
 ren. Es sprosst aus dei - nem Grab einst dei - nem Schöp - fer Eh -

ten. Du bleibst und wirst auch mich zur E - wig - keit er - hal -  
 ren. Es sprosst aus dei - nem Grab einst dei - nem Schöp - fer Eh -

ten. Du bleibst und wirst auch mich zur E - wig - keit er - hal -  
 ren. Es sprosst aus dei - nem Grab einst dei - nem Schöp - fer Eh -

ten. Du bleibst und wirst auch mich zur E - wig - keit er - hal -  
 ren. Es sprosst aus dei - nem Grab einst dei - nem Schöp - fer Eh -

6 5 4 3

18

ten. re. Was fürcht ich je - ne Nacht des Gra - bes denn so scheu?  
Dein Fleisch, zer - stäubt in Luft, wird dei - nen Schöp - fer sehn.

ten. re. Was fürcht ich je - ne Nacht des Gra - bes denn so scheu?  
Dein Fleisch, zer - stäubt in Luft, wird dei - nen Schöp - fer sehn.

ten. re. Was fürcht ich je - ne Nacht des Gra - bes denn so scheu?  
Dein Fleisch, zer - stäubt in Luft, wird dei - nen Schöp - fer sehn.

ten. re. Was fürcht ich je - ne Nacht des Gra - bes denn so scheu?  
Dein Fleisch, zer - stäubt in Luft, wird dei - nen Schöp - fer sehn.

6 6 #

27

Er lebt, der mich ge - macht, er lebt und schafft mich neu.  
Es soll aus dei - ner Gruft ein En - gel Got - tes gehn.

Er lebt, der mich ge - macht, er lebt und schafft mich neu.  
Es soll aus dei - ner Gruft ein En - gel Got - tes gehn.

Er lebt, der mich ge - macht, er lebt und schafft mich neu.  
Es soll aus dei - ner Gruft ein En - gel Got - tes gehn.

Er lebt, der mich ge - macht, er lebt und schafft mich neu.  
Es soll aus dei - ner Gruft ein En - gel Got - tes gehn.

6 4 3

## 7. Recitativ

Basso

Continuo

Ja, za - ge nicht dem na - hen Grab ent - ge - gen! Dein Va - ter will, du

sollst zum Schlaf dich le - gen. Al - lein er spricht der-einst: "Kommt wie-der, Men-schen-kin-der!"

Er sorgt dar - um für dich nicht min - der, wenn - gleich die Er - de dich be-deckt. Sie

soll dich einst der neu - en Schöp-fung ge - ben. Die Gru - be, die dich schreckt,

wird dir der Ein-gang in das Le-ben und er, dein Lei-chen-stein, des Him-mels Schwel-le sein.

## 8. Arie

Lebhaft

Basso

Tr

Schon hör ich die Po - sau - ne schal-len: Ihr

Continuo

*p*

5

Men-schen, stellt euch vor Ge-richt, vor Ge-richt, vor Ge-richt, ihr Men-schen!

6 unis. 5 *f*

10

Schon hör ich die Po - sau - ne schal-len: Ihr Men-schen, stellt euch vor Ge-richt,

*p* 2 6 5b

15

Men-schen, Men-schen, vor Ge-richt, vor Ge-richt! Schon hör ich die Po -

6 5 9 8 6 7 #

20

sau - ne schal-len: Ihr Men-schen, stellt euch, stellt euch vor Ge-richt, vor Ge-richt, vor Ge-

7b 6 4 unis. 2 *f*

25

richt! Ihr Men-schen, stellt euch vor Ge-richt!

*mf* *f*

30

Schon fällt ein Strahl vom ew'-gen

*p* *mf* *f* *pp* *cresc.*

35

Licht in mei-ne Gruft, die A-der-n wal-len schon neu-es

*p* *mf*

40

Da-sein, En-gel he-ben den Lei-chen-stein von mei-ner

*f* *mf*

45

Gruft. Horch, horch, Po-sau-nen-hall! Er ruft: Er-steh, du Staub, zum

*p*

51

neu - en Le-ben, er - steh, er-steh, du Staub! *f* *p* *Tr* *Horch,*

56

horch, Po-sau - nen - hall! Er ruft: Er - steh, du Staub, zum neu - en Le-ben, du Staub, er -

61

steh zum neu - en Le-ben, er - steh, horch, horch, Po-sau - nen - hall! Er ruft: Er -

66

steh, er - steh, du Staub, zum neu - en Le-ben, er ruft, er ruft, du Staub! Er - steh zum *f* *mf*

72

neu - en Le - ben! *f* *mf* *tr* *unis.*

## 9. Choral

Soprano

1. Springt, ihr Gra - bes - fes - seln, springt! Le - ben fließt durch mei - ne  
2. Hal - le - lu - ja schal - le dir, Mitt - ler, der den Tod be -

Alto

1. Springt, ihr Gra - bes - fes - seln, springt! Le - ben fließt durch mei - ne  
2. Hal - le - lu - ja schal - le dir, Mitt - ler, der den Tod be -

Tenore

1. Springt, ihr Gra - bes - fes - seln, springt! Le - ben fließt durch mei - ne  
2. Hal - le - lu - ja schal - le dir, Mitt - ler, der den Tod be -

Basso

1. Springt, ihr Gra - bes - fes - seln, springt! Le - ben fließt durch mei - ne  
2. Hal - le - lu - ja schal - le dir, Mitt - ler, der den Tod be -

Continuo

5 6 6 5 # - 5 6 7 6

8

Glie - der. Die Po - sau - ne Got - tes klingt. Men - schen -  
zwun - gen! Hal - le - lu - ja, nun sind wir zu dem

Glie - der. Die Po - sau - ne Got - tes klingt. Men - schen -  
zwun - gen! Hal - le - lu - ja, nun sind wir zu dem

Glie - der. Die Po - sau - ne Got - tes klingt. Men - schen -  
zwun - gen! Hal - le - lu - ja, nun sind wir zu dem

Glie - der. Die Po - sau - ne Got - tes klingt. Men - schen -  
zwun - gen! Hal - le - lu - ja, nun sind wir zu dem

5 6 2 5b 2 5 7 6 4 3

15

kin - der, at - met wie - der, denn der Ern - te -  
 Le - ben durch - ge - drun - gen. Un - ser Gar - ben -

kin - der, at - met wie - der, denn der Ern - te -  
 Le - ben durch - ge - drun - gen. Un - ser Gar - ben -

kin - der, at - met wie - der, denn der Ern - te -  
 Le - ben durch - ge - drun - gen. Un - ser Gar - ben -

kin - der, at - met wie - der, denn der Ern - te -  
 Le - ben durch - ge - drun - gen. Un - ser Gar - ben -

22

tag ist da. Jauch - zet laut Hal - le - lu - ja!  
 tag ist da. Preis dir und Hal - le - lu - ja!

tag ist da. Jauch - zet laut Hal - le - lu - ja!  
 tag ist da. Preis dir und Hal - le - lu - ja!

tag ist da. Jauch - zet laut Hal - le - lu - ja!  
 tag ist da. Preis dir und Hal - le - lu - ja!

tag ist da. Jauch - zet laut Hal - le - lu - ja!  
 tag ist da. Preis dir und Hal - le - lu - ja!

## Zweiter Teil. Nach der Predigt

## 10. Recitativ

Tenore

Er - höh - ter Men-schen-sohn, dir fleht dein Ei-gen-tum, ach

Continuo

hö - re und sen - de von des Va - ters Thron den Geist der Wahr-heit und der Leh - re!

Jetzt tref - fe die Ver - hei-ßung ein, wo - mit du, uns ver - las-send, einst er-freut:

“Wo ihr ver-samm-let seid, da will ich bei euch sein, will nebst dem Trö-ster, den ich sen-de,

stets bei euch sein bis an der Zei - ten En - de.”

## II. Arie

Mäßig langsam

Basso

Seht, Got-tes Klar-heit füllt sein Haus, der Geist der Wahr-heit

Continuo

*p*

4

steigt her - nie-der, die Brust flammt An - dacht, heil' - ge Lie - der strömt das ent -

7

brann - te Herz her - aus. Seht, Got-tes Klar-heit füllt sein

*f* *p* *mf*

10

Haus, der Geist der Wahr-heit steigt her - nie-der, die Brust flammt An - dacht,

*p*

13

heil' - ge Lie - der — strömt das ent-brann - te Herz her - aus.

*mf* *p* *mf* *f*

16

Got - tes Klar-heit flammt An - dacht, heil' - ge Lie - der

*p*

19

strömt das ent - brann - - - te Herz her - aus.

*f*

22

*Fine* **etwas lebhafter**

Wir hö - ren mit ver - schied - nen Wei - sen die gro - ßen Ta - ten Got - tes

*p* *f*

25

prei - sen, wir hö - ren und ent - flam - men mehr. Ent - zückt schweigt un - ser

*p*

28

Mund, der Wil - le ent - nervt die Kraft, und heil' - ge

*p* *pp*

31

Stil - le, heil' - ge Stil - le webt um das Volk der Chri - sten her.

*f* *p* *D.C.*

Gna-de zum Fort-schritt auf der Tu-gend Pfa-de den treu - sten Hir - ten wie-der gab.

*f*

## 13. Arie

Poco andante

Tenore

Continuo

*p*

5

dich — der Her - de Bli - cken, neu - er Hir - te, zei - ge dich! Mit Ent-

10

zü - cken grü - ßen wir dich, Mann — des Herrn! Zei - ge dich — der Her - de

15

Bli - cken, neu - er Hir - te, Mann des Herrn!

*f*

20

Schwörst du, uns — ge-treu zu wei - den, o so tei - len wir die

*p*

25

Freu - den und die Lei - - - - - den mit dir *tr*

*pp* *mf*

30

gern. Schwör - - - - - dem Herrn, schwör - - - - -

*f* *f* *p* *f*

35

- - - - - dem Herrn, wir - wol - len schwö-ren, treu zu gehn der

*p* *f* *p* *f* *p*

41

Tu - gend Pfad. Lehr uns, und wir wol - len hö - ren, was dein Gott *tr* ge-bo - ten

*f* *p*

46

hat. Lehr - - - uns, wir wol - len hö - ren, - - - was dein Gott ge-bo - ten

*f* *p* *mf*

50

hat.

*f* *p* *f* *p*

*tasto*

## 14. Choral

(10)

Soprano

1. Gott, der du dei - nes Volks ge - den - kest und dei - ne Kin - der zärt - lich liebst  
und uns dein Wort der Wahr - heit schen - kest und Wol - len und Voll - brin - gen gibst;

2. Lass uns in dei - nem Lich - te wan - deln, drück dein Wort un - sern Her - zen ein,  
lehr uns nach dei - nen Rech - ten han - deln und hei - lig und dir ähn - lich sein!

Alto

1. Gott, der du dei - nes Volks ge - den - kest und dei - ne Kin - der zärt - lich liebst  
und uns dein Wort der Wahr - heit schen - kest und Wol - len und Voll - brin - gen gibst;

2. Lass uns in dei - nem Lich - te wan - deln, drück dein Wort un - sern Her - zen ein,  
lehr uns nach dei - nen Rech - ten han - deln und hei - lig und dir ähn - lich sein!

Tenore

1. Gott, der du dei - nes Volks ge - den - kest und dei - ne Kin - der zärt - lich liebst  
und uns dein Wort der Wahr - heit schen - kest und Wol - len und Voll - brin - gen gibst;

2. Lass uns in dei - nem Lich - te wan - deln, drück dein Wort un - sern Her - zen ein,  
lehr uns nach dei - nen Rech - ten han - deln und hei - lig und dir ähn - lich sein!

Basso

1. Gott, der du dei - nes Volks ge - den - kest und dei - ne Kin - der zärt - lich liebst  
und uns dein Wort der Wahr - heit schen - kest und Wol - len und Voll - brin - gen gibst;

2. Lass uns in dei - nem Lich - te wan - deln, drück dein Wort un - sern Her - zen ein,  
lehr uns nach dei - nen Rech - ten han - deln und hei - lig und dir ähn - lich sein!

Continuo

6 6 7 5 2 5 6 #

18b

zu dir, o Va - ter, fle - hen wir, leit un - sern Fuß den Weg zu dir!  
Gott, dei - ne Hand, die al - les schafft, ver - leih uns zu der Tu - gend Kraft!

zu dir, o Va - ter, fle - hen wir, leit un - sern Fuß den Weg zu dir!  
Gott, dei - ne Hand, die al - les schafft, ver - leih uns zu der Tu - gend Kraft!

zu dir, o Va - ter, fle - hen wir, leit un - sern Fuß den Weg zu dir!  
Gott, dei - ne Hand, die al - les schafft, ver - leih uns zu der Tu - gend Kraft!

zu dir, o Va - ter, fle - hen wir, leit un - sern Fuß den Weg zu dir!  
Gott, dei - ne Hand, die al - les schafft, ver - leih uns zu der Tu - gend Kraft!

2 6 6 6 6 6 5

Zum Beschluss

15. Chor [= 1. Chor]